

CATÁLOGO DO ITEM IMPORTADO

Pleito de Inclusão de Ex-Tarifário

Número de Controle SDIC	NCM	Sugestão de descrição do ex-Tarifário
D210-24I	8501.31.10	Atuador elétrico; contendo polímeros, motor, terminal, eixo, conector elétrico com tratamento superficial de galvanoplastia; com comprimento entre 80 mm e 100 mm, largura entre 45 mm e 55 mm e altura de 65 mm e 75 mm, 2 pontos de fixação, quantidade máxima de vazamento de ar de 10 cm ³ /min, com tensão nominal de 12 V; para fabricação de coletor de admissão de ar; com função de acionar o sistema de flap do coletor de admissão de ar, através de engrenagens; com aplicação em automóveis, veículos comerciais leves.

1. Especificações técnicas detalhadas da autopeça

(características quantitativas e qualitativas, por exemplo: dimensões, materiais de fabricação, especificações de trabalho/funcionamento [torque, potência, resistência, tensão, corrente, dureza, vazão, condutibilidade, temperatura etc.], características de hardware, software, características físicas, dentre outras inerentes a cada produto):

Comprimento entre 80 mm e 100 mm, largura entre 45 mm e 55 mm e altura de 65 mm e 75 mm, 2 pontos de fixação, quantidade máxima de vazamento de ar de 10 cm³/min, com tensão nominal de 12 V

2. Imagens da autopeça importada e/ou desenho esquemático *(obrigatório conter as principais dimensões em milímetros):*

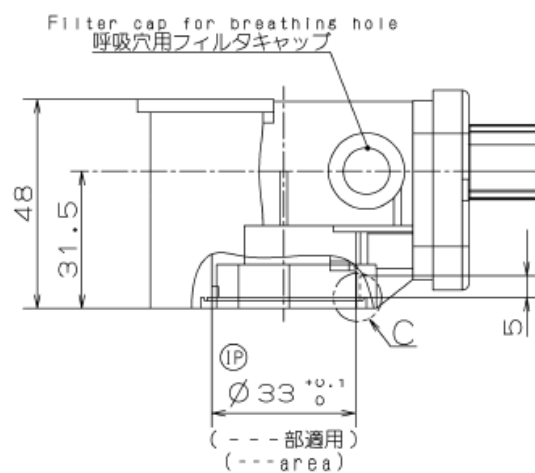
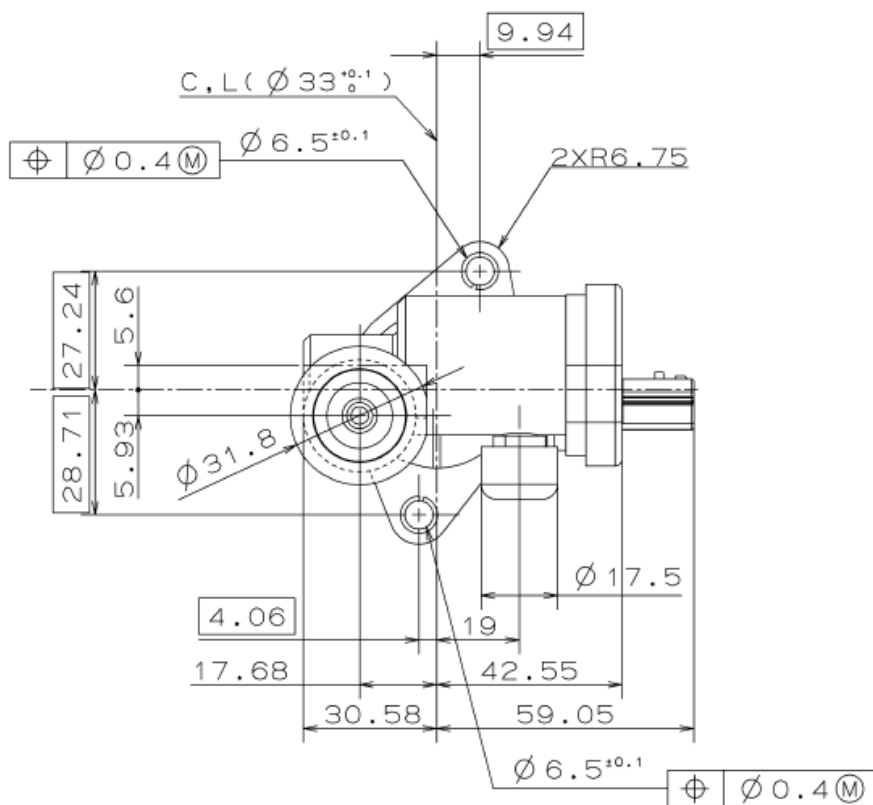

3. Aplicação do item importado *(em qual produto fabricado pela empresa pleiteante o item importado será incorporado).*

Aplicado em: coletor de admissão de ar

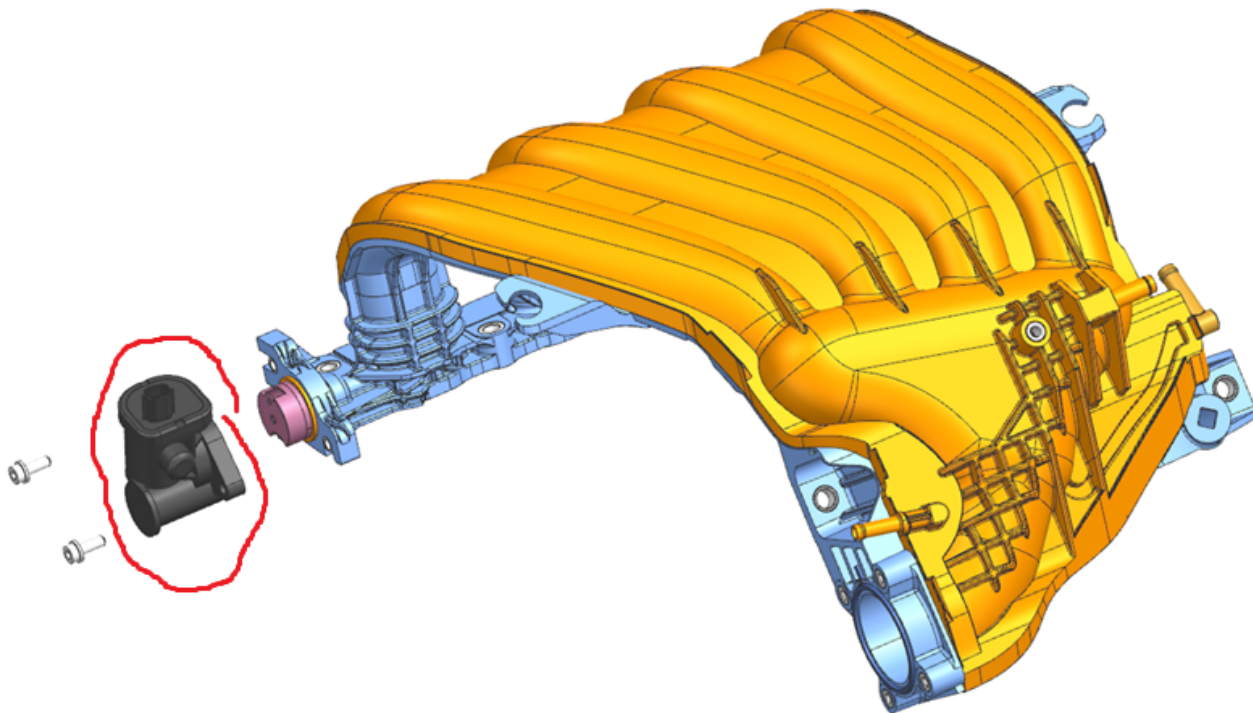

4. Função do item importado no produto fabricado pela empresa pleiteante do ex-tarifário:

Acionar o sistema de flap do coletor de admissão de ar, através de engrenagens

Veículos(s): automóveis, veículos comerciais leves